

INFOVERANSTALTUNG

SOLAWI GEMÜSE AUS DEM KLOSTERGARTEN

24.02.2024

14 Uhr

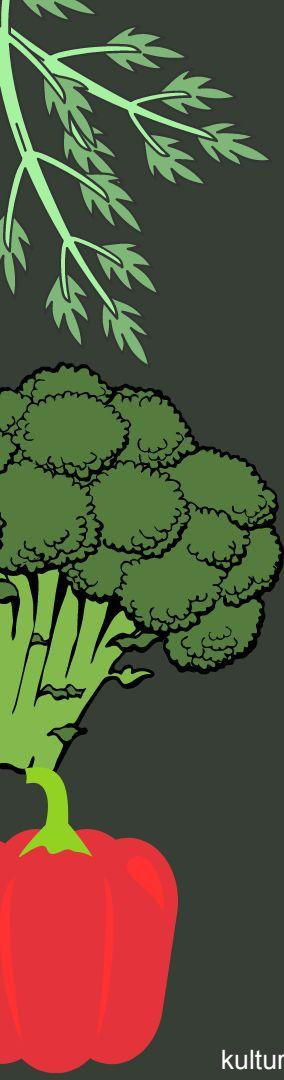

- SOLAWI ? Was bringt das ...
- Unsere Anbauweise
- Market Garden
- Anbauplanung und Gemüsearten
- Selbsterntesystem
- Entwicklung des Kloostergartens
- SOLAWI-Anteilspreise Saison 2024/2025
- Kontakt und weitere Informationen





SOLAWI?

Was bringt das ...

... für mich und meine Familie

- **Regionalität: kurze Wege, frische und saisonale Produkte**
- **abholen per Fahrrad/zu Fuß möglich**
- **Mitgestaltung: Auswahl der Gemüse und der Sorten möglich, transparente Preise**
- **Miteinander: Kennenlernen der Mitglieder, gemeinsame Gartenaktionstage, Austausch zu Rezepten, Vertrauen aufbauen**





...für meine Umgebung

- **Biodiversität: ökologischer Anbau, Solawi-Garten als Lebensraum**
- **Zukunftsfähigkeit: Humusaufbau, CO2 Vermeidung, kaum Verpackung, resiliente Struktur, größere Unabhängigkeit (von Importen, vom Handel)**

Der Selbstversorgungsgrad in Deutschland (2018, in Prozent)

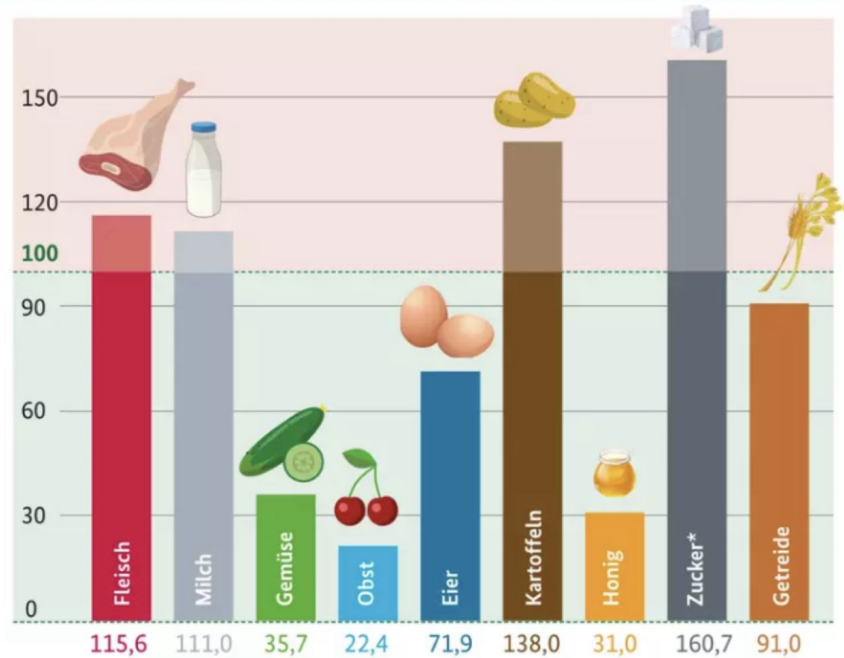

* Angabe für 2017

 Bundesinformationszentrum
Landwirtschaft

Quelle: © BLE

Selbstversorgungsgrad 2018 (Bildquelle: BZL)



Unsere Anbauweise



Humusaufbau

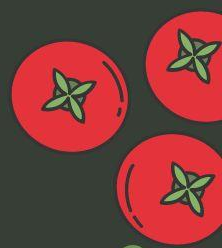

Humusaufbau

- Ziel: Erhöhung des Humusgehalt im Boden, Aufbau von Ton-Humus-Komplexen
- lebendiger Boden mit natürlicher, stabiler, krümeliger Struktur
- Boden als Speicher für Wasser, CO₂, Nährstoffe





Wie wollen wir das erreichen?

Market Garden



Market Garden

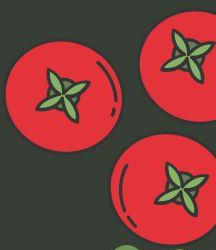
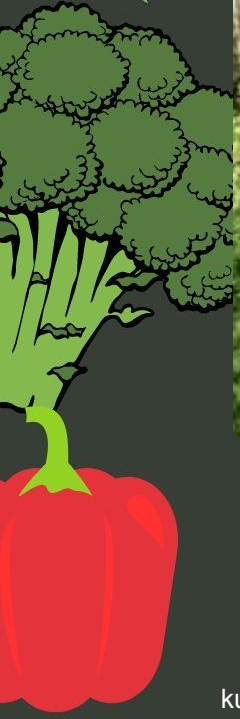

Market Garden

- kleinflächiger Anbau (ca. 2.000 m²)
- hacken/jäten/etc. händisch mit Kleingeräten
- minimale Bodenbearbeitung
- dauerhafte Begrünung
- Dauerbeete
- Kompost



Anbauplanung und Gemüsearten



Saison 2024

- 32 verschiedene Gemüsekulturen
- 5 verschiedene Kräuter
- wöchentlich Salat
- viele Klassiker (z.B. Tomate, Zucchini, Möhre)
- ein paar Raritäten (z.B. Schwarzkohl, dicke Bohnen)

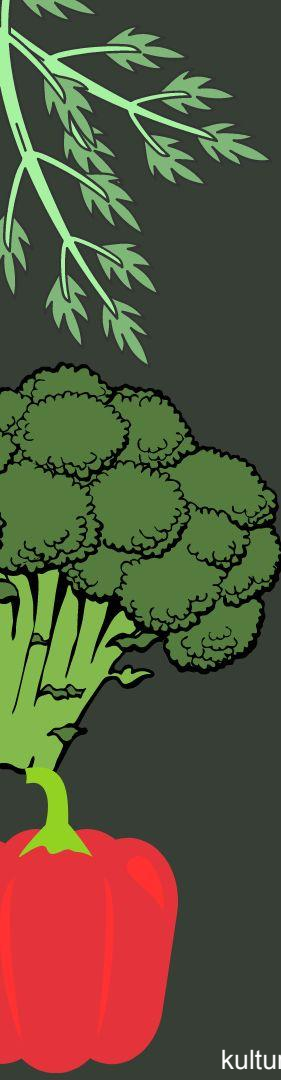

Beispiele

Ende April: Radieschen, Spinat, Salat,
Frühlingszwiebeln

Juli: Tomate, Zucchini, Paprika,
Aubergine, Gurke, Salat, Mangold,
Rote Beete, Buschbohne, Kräuter

Oktober: Kürbis, Salat, Lauch, Wirsing,
Radieschen, Möhre, Tomate,
Paprika, Mangold, Kräuter

Dezember: Lauch, Sellerie, Weißkohl,
Rotkohl, Salat, Rote Beete



in Zukunft

- **wachsende Vielfalt an Gemüsekulturen, Kräutern und Obst**
- **immer wieder neue Arten und Sorten**
- **Auswahl der Kulturen, Sorten und Mengen, unter Berücksichtigung der Gegebenheiten, angepasst an den Bedarf der Mitglieder**



Selbsterntesystem



Vorteile

- größtmögliche Frische
- freie Zeiteinteilung
- individuelle Zusammenstellung der Ernte
- keine “mag´ ich nicht” Gemüse



- **direkter Kontakt zu Feld und Gärtnern**
- **miterleben wie es wächst**
- **Einsparung des Ernte-Lohns**
- **Einsparung von Kühlung und Lagerung**



Ablauf der Selbsternte

- 7 Tage in der Woche möglich
- Auf der Website sind die erntereifen Gemüse wöchentlich angegeben
- Beschilderung der Ernte-Beete

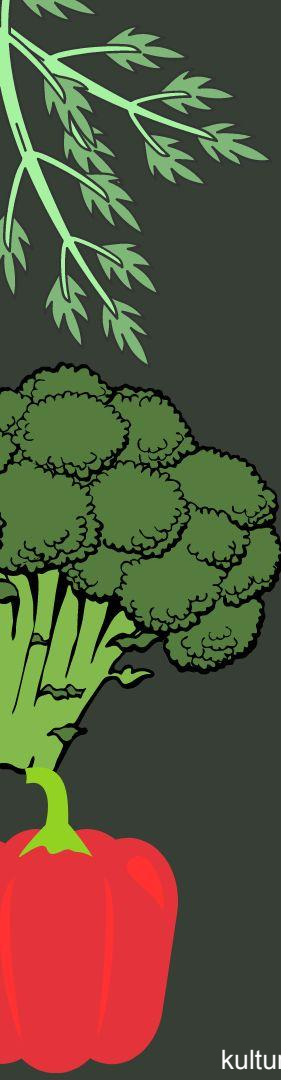

- **Farbcode:**
 - rot = zurückhaltend
 - gelb = normaler Bedarf
 - grün = Ernte zum konservieren
- **Anleitung zu Erntetechnik und Reifegrad**
- **wir sind vor Ort und für Fragen und Tipps offen**



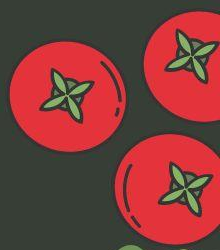



Kopfsalat

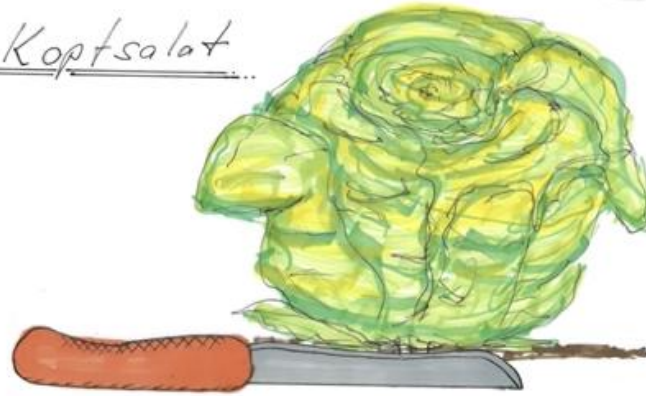

- am Boden abschneiden
- nehmt die größten
- lässt welke Blätter + Wurzeln im Beet liegen
- bitte das Messer ins Beetschild zurück geben



Entwicklung des Kloostergartens



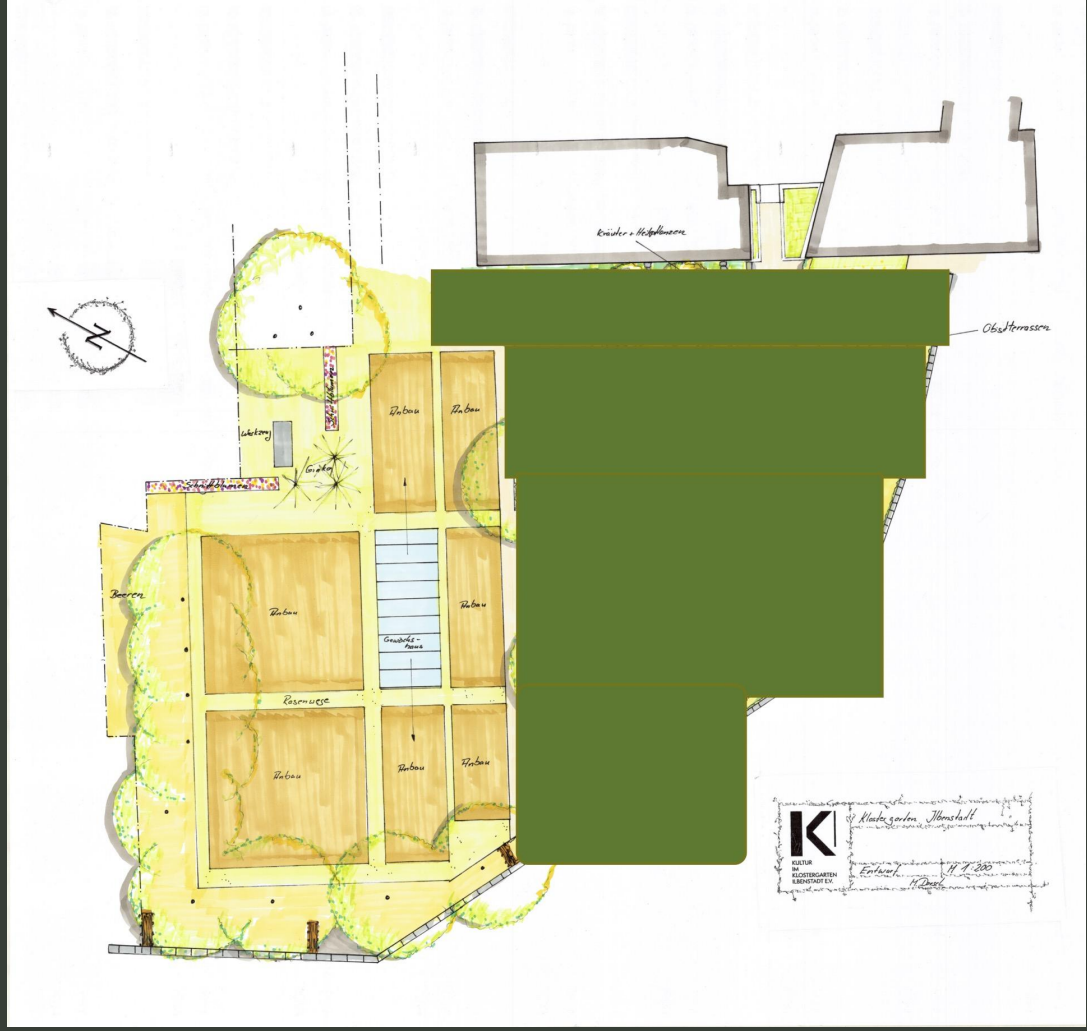

K Kloster garden, Hünsholt
KLEINER
GARTEN
IM
KLOSTERGARTEN
HÜNSHOLT EK.
11.7.200



Nächste Schritte

- Erweiterung der Anbauflächen
- Teichlandschaft für Biodiversität und Wasserspeicherung
- Kulturbühne und Ruhezone
- Anlage von Obst-Terrassen und Dauerkulturen, z. B. Rhabarber, Erdbeeren etc.
- Kräuter- und Heilpflanzengarten

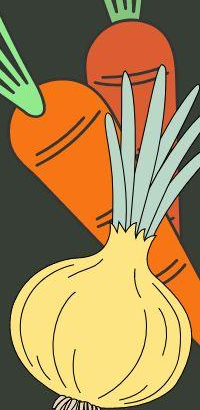



SOLAWI-Anteilspreise

Saison 2024/2025



Monatlicher Gemüsebezugs-Beitrag

→ richtet sich nach Haushaltsgröße

Beiträge (brutto):

- ein Erwachsener: 55 Euro
- Kinder: Alter in Jahren = monatl. Beitrag

Ab 20 Jahren fällt der Erwachsenen-Beitrag an.

sowie zu Saisonbeginn einmalig fällig:

→ Mitgliedsbeitrag KiKI e.V.: 30 Euro/ Jahr





Zwei Zahlungsoptionen via SEPA-Lastschriftmandat

1. **Einmalzahlung des Gesamtbetrags zu
Saisonbeginn**
→ **bis 31.03.2024**
2. **monatl. Zahlung bis Saisonende (28.02.2025)**
→ **jeweils zum 15. des Monats**

Kontakt und weitere Informationen

Die SOLAWI - Gemüse aus dem Kloostergarten wird getragen durch den Verein Kultur im Kloostergarten Ilbenstadt e.V.

eMail:

solawi@kultur-im-kloostergarten.de

Website:

kultur-im-kloostergarten.de/solawi

